お肉グルメチョイス　NEコース　商品一覧

ブランド和牛食べ比べ

NE-001 ブランド和牛5種食べ比べセット（松阪牛・神戸牛・近江牛・宮崎牛・仙台牛）

松阪牛
神戸牛
近江牛
宮崎牛
仙台牛
※写真は盛付イメージです。

商品内容：(モモ)ステーキ 各60g
賞味期限：出荷日より冷凍30日
お 届 け：冷凍便

※商品および商品内容は、予告なく変更になる場合がございます。

NE-002 松阪牛&神戸牛&近江牛 三大和牛食べ比べセット

※写真は盛付イメージです。
無し
えび
かに
くるみ
小麦
そば
卵
乳
落花生

商品内容：(モモ、バラ)各70g/計420g
賞味期限：出荷日より冷凍30日
発送方法：冷凍便

※商品および商品内容は、予告なく変更になる場合がございます。

NE-003 松阪牛&神戸牛ステーキ 希少部位食べ比べセット

※写真は盛付イメージです。
無し
えび
かに
くるみ
小麦
そば
卵
乳
落花生

商品内容：(ランプ、イチボ、マルシン)各60g/計360g
賞味期限：出荷日より冷凍30日
発送方法：冷凍便

※商品および商品内容は、予告なく変更になる場合がございます。

NE-004 松阪牛&神戸牛 焼肉食べ比べセット

神戸牛
松阪牛
※写真は盛付イメージです。
無し
えび
かに
くるみ
小麦
そば
卵
乳
落花生

商品内容：(モモ、ウデ、バラ)各70g/計420g
賞味期限：出荷日より冷凍30日
発送方法：冷凍便

※商品および商品内容は、予告なく変更になる場合がございます。

NE-005 松阪牛&神戸牛 すき焼き肉食べ比べセット

※写真は盛付イメージです。

商品内容：(モモ) 各250g/計500g
賞味期限：出荷日より冷凍30日
お 届 け：冷凍便

※商品および商品内容は、予告なく変更になる場合がございます。

松阪牛

NE-006 松阪牛 焼肉

※写真は盛付イメージです。

商品内容：(バラ)400g
賞味期限：出荷日より冷凍30日
お 届 け：冷凍便

※商品および商品内容は、予告なく変更になる場合がございます。

NE-007 松阪牛 しゃぶしゃぶ肉

※写真は盛付イメージです。
無し
えび
かに
くるみ
小麦
そば
卵
乳
落花生

商品内容：(モモ)450g
賞味期限：出荷日より冷凍30日
発送方法：冷凍便

※商品および商品内容は、予告なく変更になる場合がございます。

NE-008 松阪牛 ステーキ肉

※写真は盛付イメージです。
無し
えび
かに
くるみ
小麦
そば
卵
乳
落花生

商品内容：(モモ)95g×4枚/計380g
賞味期限：出荷日より冷凍30日
発送方法：冷凍便

※商品および商品内容は、予告なく変更になる場合がございます。

NE-009 松阪牛 すき焼き肉

※写真は盛付イメージです。

商品内容:（カタ・モモ・バラ）500g
賞味期限:加工日より冷凍31日
お 届 け:冷凍便

※商品および商品内容は、予告なく変更になる場合がございます。

NE-010 松阪牛 A5等級 焼肉セット 希少部位 牛タン

無し
えび
かに
くるみ
小麦
そば
卵
乳
落花生

※写真は盛付イメージです。

商品内容:希少部位（ミスジ・クリ・カワラ・トンビなどランダム）210g(70g×3) /牛タン210g(70g×3)(アメリカ産)
賞味期限:出荷日より冷凍30日
発送方法:冷凍便

※商品および商品内容は、予告なく変更になる場合がございます。

神戸牛

NE-011 神戸牛 ステーキ 希少部位食べ比べ

無し
えび
かに
くるみ
小麦
そば
卵
乳
落花生

※写真は盛付イメージです。

商品内容:（ランプ、イチボ、マルシン）各60g×各2/計360g
賞味期限:出荷日より冷凍30日
発送方法:冷凍便

※商品および商品内容は、予告なく変更になる場合がございます。

NE-012 神戸牛 ステーキ肉

無し
えび
かに
くるみ
小麦
そば
卵
乳
落花生

※写真は盛付イメージです。

商品内容:（モモ）130g×2枚
賞味期限:出荷日より冷凍30日
発送方法:冷凍便

※商品および商品内容は、予告なく変更になる場合がございます。

NE-013 神戸牛 焼肉

※写真は盛付イメージです。

商品内容:（モモ・バラ）400g
賞味期限:出荷日より冷凍30日
お 届 け:冷凍便

※商品および商品内容は、予告なく変更になる場合がございます。

NE-014 神戸牛 しゃぶしゃぶ肉

無し
えび
かに
くるみ
小麦
そば
卵
乳
落花生

※写真は盛付イメージです。

商品内容:（肩ロース）400g
賞味期限:出荷日より冷凍30日
発送方法:冷凍便

※商品および商品内容は、予告なく変更になる場合がございます。

NE-015 神戸牛 すき焼き肉

無し
えび
かに
くるみ
小麦
そば
卵
乳
落花生

※写真は盛付イメージです。

商品内容:（モモ）500g
賞味期限:出荷日より冷凍30日
発送方法:冷凍便

※商品および商品内容は、予告なく変更になる場合がございます。

宮崎牛

NE-016 宮崎牛 ロースステーキ肉

無し
えび
かに
くるみ
小麦
そば
卵
乳
落花生

※写真は盛付イメージです。

商品内容:150g×2枚/計300g
賞味期限:出荷日より冷凍30日
発送方法:冷凍便

※商品および商品内容は、予告なく変更になる場合がございます。

NE-017 宮崎牛 5等級すき焼き肉

無し
えび
かに
くるみ
小麦
そば
卵
乳
落花生

※写真は盛付イメージです。

商品内容:（モモ）500g
賞味期限:出荷日より冷凍30日
発送方法:冷凍便

※商品および商品内容は、予告なく変更になる場合がございます。

NE-018 宮崎牛 5等級焼肉

無し
えび
かに
くるみ
小麦
そば
卵
乳
落花生

※写真は盛付イメージです。

商品内容:（肩ロース・モモ）計400g
賞味期限:出荷日より冷凍30日
発送方法:冷凍便

※商品および商品内容は、予告なく変更になる場合がございます。

飛騨牛

NE-019 飛騨牛 ステーキ肉

無し
えび
かに
くるみ
小麦
そば
卵
乳
落花生

※写真は盛付イメージです。

商品内容：（モモ）100g×4枚
賞味期限：出荷日より冷凍30日
発送方法：冷凍便

※商品および商品内容は、予告なく変更になる場合がございます。

NE-020 飛騨牛 すき焼き肉

無し
えび
かに
くるみ
小麦
そば
卵
乳
落花生

※写真は盛付イメージです。

商品内容：（モモ）500g
賞味期限：出荷日より冷凍30日
発送方法：冷凍便

※商品および商品内容は、予告なく変更になる場合がございます。

NE-021 飛騨牛 焼肉

無し
えび
かに
くるみ
小麦
そば
卵
乳
落花生

※写真は盛付イメージです。

商品内容：（バラ）500g
賞味期限：出荷日より冷凍30日
発送方法：冷凍便

※商品および商品内容は、予告なく変更になる場合がございます。

その他ブランド和牛

NE-022 米沢牛 すき焼き肉

※写真は盛付イメージです。

商品内容：（モモ、カタ）計450g
賞味期限：出荷日より冷凍30日
お 届 け：冷凍便

※商品および商品内容は、予告なく変更になる場合がございます。

NE-023 米沢牛 焼肉

※写真は盛付イメージです。

商品内容：（モモ、バラ）計400g
賞味期限：出荷日より冷凍30日
お 届 け：冷凍便

※商品および商品内容は、予告なく変更になる場合がございます。

NE-024 黒毛和牛 特盛り1kg

※写真は盛付イメージです。

商品内容：（モモ・カタ・バラ）計1kg
賞味期限：出荷日より冷凍30日
お 届 け：冷凍便

※商品および商品内容は、予告なく変更になる場合がございます。

NE-025 但馬牛 すき焼き肉

無し
えび
かに
くるみ
小麦
そば
卵
乳
落花生

※写真は盛付イメージです。

商品内容：（モモ）500g
賞味期限：出荷日より冷凍30日
発送方法：冷凍便

※商品および商品内容は、予告なく変更になる場合がございます。

NE-026 北海道産 牛サーロイン

無し
えび
かに
くるみ
小麦
そば
卵
乳
落花生

※写真は盛付イメージです。

商品内容：たれ仕込み130g（たれ30g入り）×7袋
賞味期限：出荷日より冷凍30日
発送方法：冷凍便

※商品および商品内容は、予告なく変更になる場合がございます。

NE-027 北海道産 黒毛和牛 ロースステーキ

無し
えび
かに
くるみ
小麦
そば
卵
乳
落花生

※写真は盛付イメージです。

商品内容：180g×3枚/計540g
賞味期限：出荷日より冷凍30日
発送方法：冷凍便

※商品および商品内容は、予告なく変更になる場合がございます。

NE-028 香川 オリーブ牛 焼肉

無し
えび
かに
くるみ
小麦
そば
卵
乳
落花生

※写真は盛付イメージです。

商品内容：（モモ）500g
賞味期限：出荷日より冷凍30日
発送方法：冷凍便

NE-029 和歌山 熊野牛 焼肉

無し
えび
かに
くるみ
小麦
そば
卵
乳
落花生

※写真は盛付イメージです。

商品内容：（モモ）500g
賞味期限：出荷日より冷凍60日
発送方法：冷凍便

NE-030 相模牛 すき焼き用

無し
えび
かに
くるみ
小麦
そば
卵
乳
落花生

※写真は盛付イメージです。

商品内容：（肩ロース）500g
賞味期限：出荷日より冷凍30日
発送方法：冷凍便

※商品および商品内容は、予告なく変更になる場合がございます。

※商品および商品内容は、予告なく変更になる場合がございます。

※商品および商品内容は、予告なく変更になる場合がございます。

格之進

NE-031 門崎熟成肉 焼肉 特撰赤身

※写真は盛付イメージです。

無し	えび	かに	くるみ	小麦
	そば	卵	乳	落花生

商品内容：（モモ）250g
賞味期限：製造日より冷凍30日
発送方法：冷凍便

※商品および商品内容は、予告なく変更になる場合がございます。

NE-032 門崎熟成肉 焼肉 特撰霜降りカルビ

※写真は盛付イメージです。

商品内容：（カルビ）250g
賞味期限：製造日より冷凍30日
お 届 け：冷凍便

※商品および商品内容は、予告なく変更になる場合がございます。

NE-033 門崎熟成肉 赤身しゃぶしゃぶ

※写真は盛付イメージです。

無し	えび	かに	くるみ	小麦
	そば	卵	乳	落花生

商品内容：しゃぶしゃぶ肉 350g
賞味期限：製造日より冷凍30日
発送方法：冷凍便

※商品および商品内容は、予告なく変更になる場合がございます。

NE-034 門崎熟成肉 特撰!赤身ステーキ

※写真は盛付イメージです。

無し	えび	かに	くるみ	小麦
	そば	卵	乳	落花生

商品内容：150g×2
賞味期限：製造日より冷凍30日
発送方法：冷凍便

※商品および商品内容は、予告なく変更になる場合がございます。

豚

NE-035 霧島黒豚 詰合せセット

※写真は盛付イメージです。

無し	えび	かに	くるみ	小麦
	そば	卵	乳	落花生

商品内容：（ロース・肩ロース）各500g　計1kg
（ロース）100g×4　計400g
賞味期限：出荷日より冷凍30日
発送方法：冷凍便

※商品および商品内容は、予告なく変更になる場合がございます。

NE-036 相模豚 しゃぶしゃぶ

※写真は盛付イメージです。

商品内容：（ロース、バラ、モモ）各450g
賞味期限：出荷日より冷凍30日
お 届 け：冷凍便

※商品および商品内容は、予告なく変更になる場合がございます。

２回お届けコース

※1ヵ月ごとに2回にわたって1点ずつお届けします。お届けは毎月25日前後となります。

NE-047 黒毛和牛2回お届けコース(NE)

※写真は盛付イメージです。

【初月】国産黒毛和牛 角切りステーキ
商品内容：(モモ)350g、ヒマラヤ岩塩付
賞味期限：出荷日より冷凍30日
お 届 け：冷凍便

【2ヶ月目】黒毛和牛 焼肉
商品内容：(モモ)300g
賞味期限：出荷日より冷凍30日
お 届 け：冷凍便

※お届けは毎月25日前後となります。
※商品および商品内容は、予告なく変更になる場合がございます。

NE-048 豚2回お届けコース(NE)

※写真は盛付イメージです。

【初月】九州産 黒豚 特盛1kg
商品内容：黒豚 小間切れ1kg
賞味期限：出荷日より冷凍30日
お 届 け：冷凍便

【2ヶ月目】国産ポーク焼肉とソーセージセット
商品内容：[国産ポーク焼肉]100g×4袋[ソーセージ]プレーン・ガーリック各90g×2袋、ハーブ90g×1袋/計5袋
賞味期限：出荷日より冷凍30日
お 届 け：冷凍便

※お届けは毎月25日前後となります。
※商品および商品内容は、予告なく変更になる場合がございます。

NE-049 バラエティ2回お届けコース(NE)

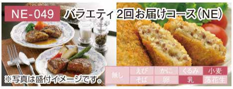
※写真は盛付イメージです。
無し
えび かに くるみ 小麦
そば 卵 乳 落花生

【初月】宮崎県産黒毛和牛生ハンバーグと国産合挽き生ハンバーグ
商品内容：宮崎県産黒毛和牛生ハンバーグ100g×3個
国産合挽き生ハンバーグ100g×2個入×3袋/計9個
賞味期限：出荷日より冷凍30日
発送方法：冷凍便

【2ヶ月目】松阪牛コロッケ(10個入り)
商品内容：60g×10個
賞味期限：製造日より冷凍180日
発送方法：冷凍便

※お届けは毎月25日前後となります。
※商品および商品内容は、予告なく変更になる場合がございます。

その他

NE-045 黒豚生ハンバーグ&ロース味噌漬詰合せセット

※写真は盛付イメージです。

商品内容：ハンバーグ(100g×8)
ロース味噌漬詰合せ(100g×4)
賞味期限：製造日より冷凍180日
お 届 け：冷凍便

※商品および商品内容は、予告なく変更になる場合がございます。

NE-041 トンデンファーム 燻しロースハムとバラエティーセット

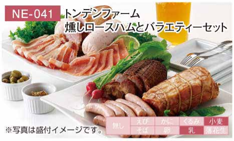
※写真は盛付イメージです。
無し
えび かに くるみ 小麦
そば 卵 乳 落花生

商品内容：燻しロースハム・燻しモモハム 各300g
炭火焼焼豚・ガーデンブルスト 各200g
荒挽ウインナー 100g×2
スモーク生ベーコン(スライス)60g
生ハムロース(スライス)40g
賞味期限：製造日より冷蔵30日
発送方法：冷蔵便

※商品および商品内容は、予告なく変更になる場合がございます。

NE-042 すぐれ屋のハム4種セット

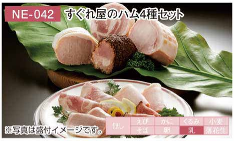
※写真は盛付イメージです。
無し
えび かに くるみ 小麦
そば 卵 乳 落花生

商品内容：熟成ロースハム・ホワイトロースハム 各380g
ペッパーボンレスハム・ベリーロールハム 各280g
賞味期限：製造日より冷蔵40日
発送方法：冷蔵便

※商品および商品内容は、予告なく変更になる場合がございます。

NE-040 熊本 大阿蘇鶏 水炊き&焼肉セット

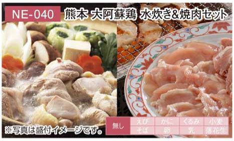
※写真は盛付イメージです。
無し
えび かに くるみ 小麦
そば 卵 乳 落花生

商品内容：モモ水炊き用・焼肉用 各500g×2
ムネ水炊き用・焼肉用 各500g×2
計2kg
賞味期限：出荷日より冷凍30日
発送方法：冷凍便

※商品および商品内容は、予告なく変更になる場合がございます。

NE-043 ローストビーフと牛生ハム

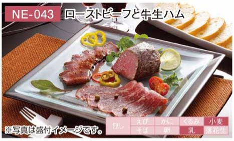
※写真は盛付イメージです。
無し
えび かに くるみ 小麦
そば 卵 乳 落花生

商品内容：オーストラリア産牛ローストビーフ250g(ソース付)
国産黒毛和牛生ハム40g×7袋
賞味期限：出荷日より冷凍30日
発送方法：冷凍便

※商品および商品内容は、予告なく変更になる場合がございます。

NE-038 松阪牛ハンバーグ

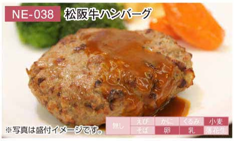
※写真は盛付イメージです。
無し
えび かに くるみ 小麦
そば 卵 乳 落花生

商品内容：100g×10P
賞味期限：出荷日より冷凍30日
発送方法：冷凍便

※商品および商品内容は、予告なく変更になる場合がございます。

NE-039 岩手 前沢牛入 生ハンバーグ

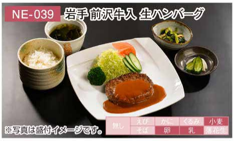
※写真は盛付イメージです。
無し
えび かに くるみ 小麦
そば 卵 乳 落花生

商品内容：150g×5個
賞味期限：出荷日より冷凍365日
発送方法：冷凍便

※商品および商品内容は、予告なく変更になる場合がございます。

NE-044 黒毛和牛入 ビーフカレーとビーフシチュー

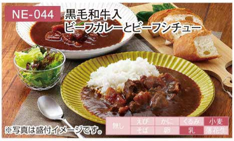
※写真は盛付イメージです。
無し
えび かに くるみ 小麦
そば 卵 乳 落花生

商品内容：黒毛和牛ビーフカレー(中辛口)
黒毛和牛ビーフシチュー 各300g×3食(レトルトパウチ)
賞味期限：製造日より常温1年
発送方法：常温便

※商品および商品内容は、予告なく変更になる場合がございます。

NE-037 神戸ビーフカレー

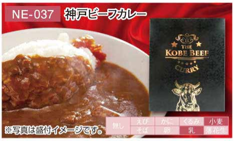
THE KOBE BEEF CURRY
※写真は盛付イメージです。
無し
えび かに くるみ 小麦
そば 卵 乳 落花生

商品内容：200g×12食
賞味期限：製造日より常温2年
発送方法：常温便

※商品および商品内容は、予告なく変更になる場合がございます。